 <b>JWRC</b> <b>水道ホットニュース</b>	(財)水道技術研究センター
	〒105-0001 東京都港区虎ノ門2-8-1
	虎ノ門電気ビル2F
	TEL 03-3597-0214, FAX 03-3597-0215
	E-mail <a href="mailto:jwrchot@jwrc-net.or.jp">jwrchot@jwrc-net.or.jp</a>
URL <a href="http://www.jwrc-net.or.jp">http://www.jwrc-net.or.jp</a>	

## 平成19年度における石綿セメント管残存延長 —水道統計に基づく試算結果(その4)—

### 6. 平成19年度における石綿セメント管残存延長

(上水道事業、水道用水供給事業及び簡易水道事業の合計)

(注) 簡易水道事業における石綿セメント管残存延長は、平成19年度簡易水道統計による。)

#### 6-1 都道府県順

図4-1及び図4-2は、平成19年度における「上水道事業、水道用水供給事業及び簡易水道事業」の石綿セメント管残存延長を、都道府県順にグラフで示したものである。



図4-2 都道府県別にみた石綿セメント管残存延長(その2)  
(平成19年度、上水道+用水供給+簡易水道)



[表4 都道府県別石綿セメント管残存延長—都道府県順—]  
(平成19年度、「上水道事業、水道用水供給事業及び簡易水道事業」の合計)

都道府県名	上水道事業及び水道用水供給事業 石綿セメント管残存延長(m)	簡易水道事業 石綿セメント管延長合計(m)	平成19年度合計
北海道	338,201	193,800	532,001
青森県	391,681	140,900	532,581
岩手県	154,007	86,600	240,607
宮城県	324,672	34,800	359,472
秋田県	189,441	120,700	310,141
山形県	185,417	71,500	256,917
福島県	475,493	221,200	696,693
茨城県	991,289	74,800	1,066,089
栃木県	625,239	95,000	720,239
群馬県	837,599	69,000	906,599
埼玉県	1,317,110	11,900	1,329,010
千葉県	1,486,925	7,700	1,494,625
東京都	8,777	8,700	17,477
神奈川県	27,044	1,400	28,444
新潟県	620,456	178,700	799,156
富山県	44,468	4,300	48,768
石川県	274,355	19,900	294,255
福井県	63,917	20,800	84,717

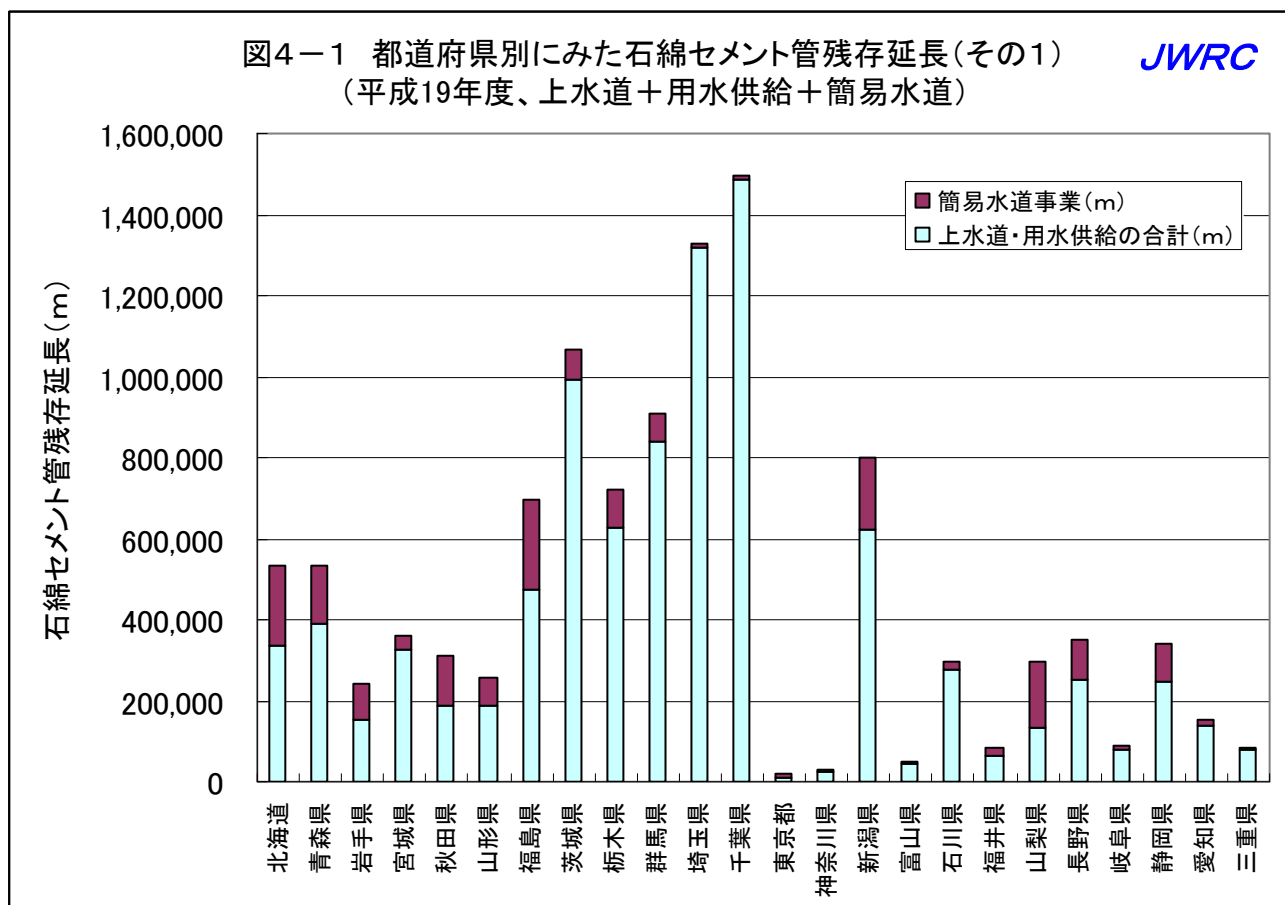
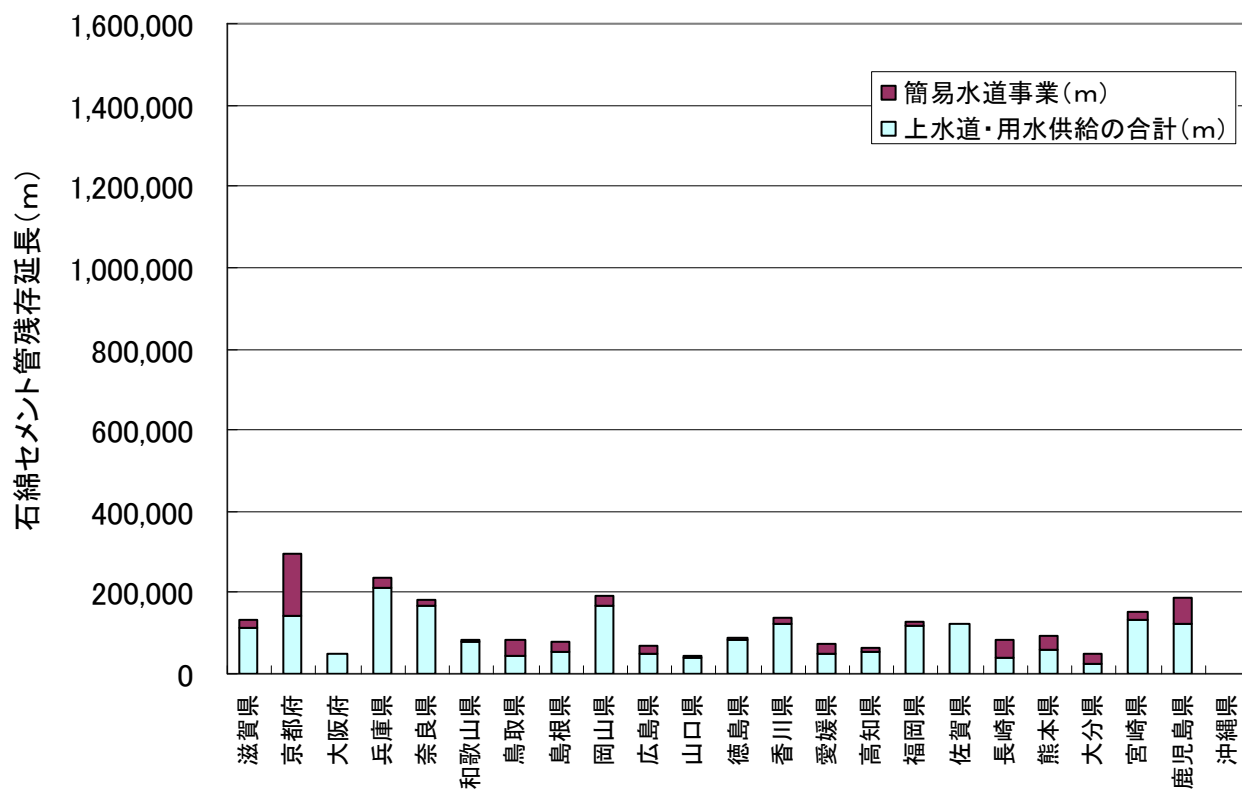
山梨県	133,696	161,500	295,196
長野県	253,959	95,000	348,959
岐阜県	78,211	10,300	88,511
静岡県	247,217	92,500	339,717
愛知県	139,779	11,000	150,779
三重県	80,249	2,900	83,149
滋賀県	114,804	16,100	130,904
京都府	142,694	152,300	294,994
大阪府	48,549	600	49,149
兵庫県	211,063	23,000	234,063
奈良県	169,352	13,300	182,652
和歌山県	76,942	9,100	86,042
鳥取県	44,002	38,500	82,502
島根県	55,701	22,000	77,701
岡山県	169,414	21,600	191,014
広島県	47,587	20,600	68,187
山口県	38,318	4,900	43,218
徳島県	84,484	2,900	87,384
香川県	125,279	10,200	135,479
愛媛県	47,033	25,200	72,233
高知県	52,749	10,600	63,349
福岡県	118,213	8,500	126,713
佐賀県	123,703	0	123,703
長崎県	37,481	43,800	81,281
熊本県	56,745	36,700	93,445
大分県	25,333	25,800	51,133
宮崎県	132,405	22,000	154,405
鹿児島県	123,741	63,200	186,941
沖縄県	1,705	0	1,705
全国合計	11,336,499	2,305,800	13,642,299

## 6-2 残存延長の多い都道府県順

図5-1及び図5-2は、平成19年度における「上水道事業、水道用水供給事業及び簡易水道事業」の石綿セメント管残存延長の多い都道府県順にグラフで示したものである。

[参考 簡易水道事業における石綿セメント管残存延長の多い上位10道府県（平成19年度）]

都道府県名	簡易水道事業における 平成19年度石綿セメント管延長合計(m)	都道府県名	簡易水道事業における 平成19年度石綿セメント管延長合計(m)
福島県	221,200	青森県	140,900
北海道	193,800	秋田県	120,700
新潟県	178,700	栃木県	95,000
山梨県	161,500	長野県	95,000
京都府	152,300	静岡県	92,500

図5-1 都道府県別にみた石綿セメント管残存延長(その1)  
(平成19年度、上水道+用水供給+簡易水道)



図5-2 都道府県別にみた石綿セメント管残存延長(その2)  
(平成19年度、上水道+用水供給+簡易水道)



[表5 都道府県別石綿セメント管残存延長－残存延長の多い都道府県順－]  
 (平成19年度、「上水道事業、水道用水供給事業及び簡易水道事業」の合計)

都道府県名	上水道事業及び水道用水供給事業 石綿セメント管延長合計(m)	簡易水道事業 石綿セメント管延長合計(m)	平成19年度合計
千葉県	1,486,925	7,700	1,494,625
埼玉県	1,317,110	11,900	1,329,010
茨城県	991,289	74,800	1,066,089
群馬県	837,599	69,000	906,599
新潟県	620,456	178,700	799,156
栃木県	625,239	95,000	720,239
福島県	475,493	221,200	696,693
青森県	391,681	140,900	532,581
北海道	338,201	193,800	532,001
宮城県	324,672	34,800	359,472
長野県	253,959	95,000	348,959
静岡県	247,217	92,500	339,717
秋田県	189,441	120,700	310,141
山梨県	133,696	161,500	295,196
京都府	142,694	152,300	294,994
石川県	274,355	19,900	294,255
山形県	185,417	71,500	256,917
岩手県	154,007	86,600	240,607
兵庫県	211,063	23,000	234,063
岡山県	169,414	21,600	191,014
鹿児島県	123,741	63,200	186,941
奈良県	169,352	13,300	182,652
宮崎県	132,405	22,000	154,405
愛知県	139,779	11,000	150,779
香川県	125,279	10,200	135,479
滋賀県	114,804	16,100	130,904
福岡県	118,213	8,500	126,713
佐賀県	123,703	0	123,703
熊本県	56,745	36,700	93,445
岐阜県	78,211	10,300	88,511
徳島県	84,484	2,900	87,384
和歌山県	76,942	9,100	86,042
福井県	63,917	20,800	84,717
三重県	80,249	2,900	83,149
鳥取県	44,002	38,500	82,502
長崎県	37,481	43,800	81,281
島根県	55,701	22,000	77,701
愛媛県	47,033	25,200	72,233
広島県	47,587	20,600	68,187

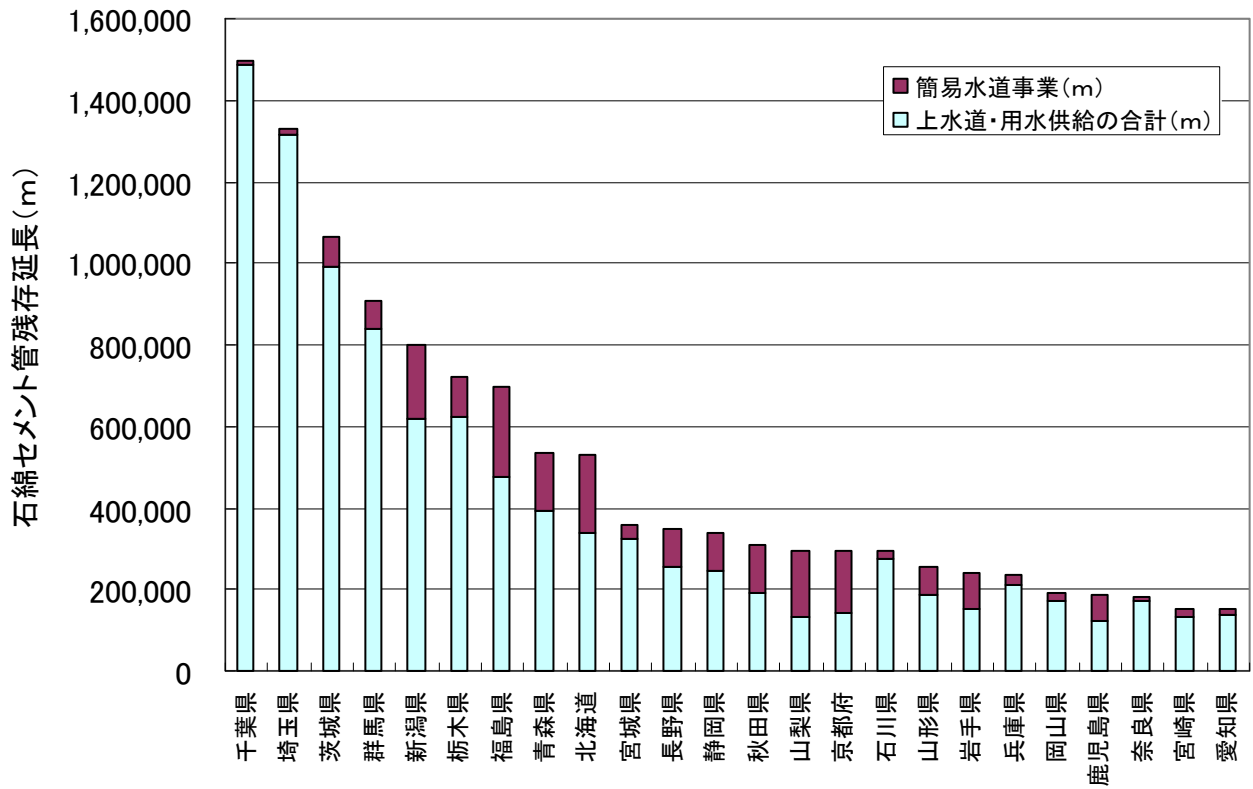
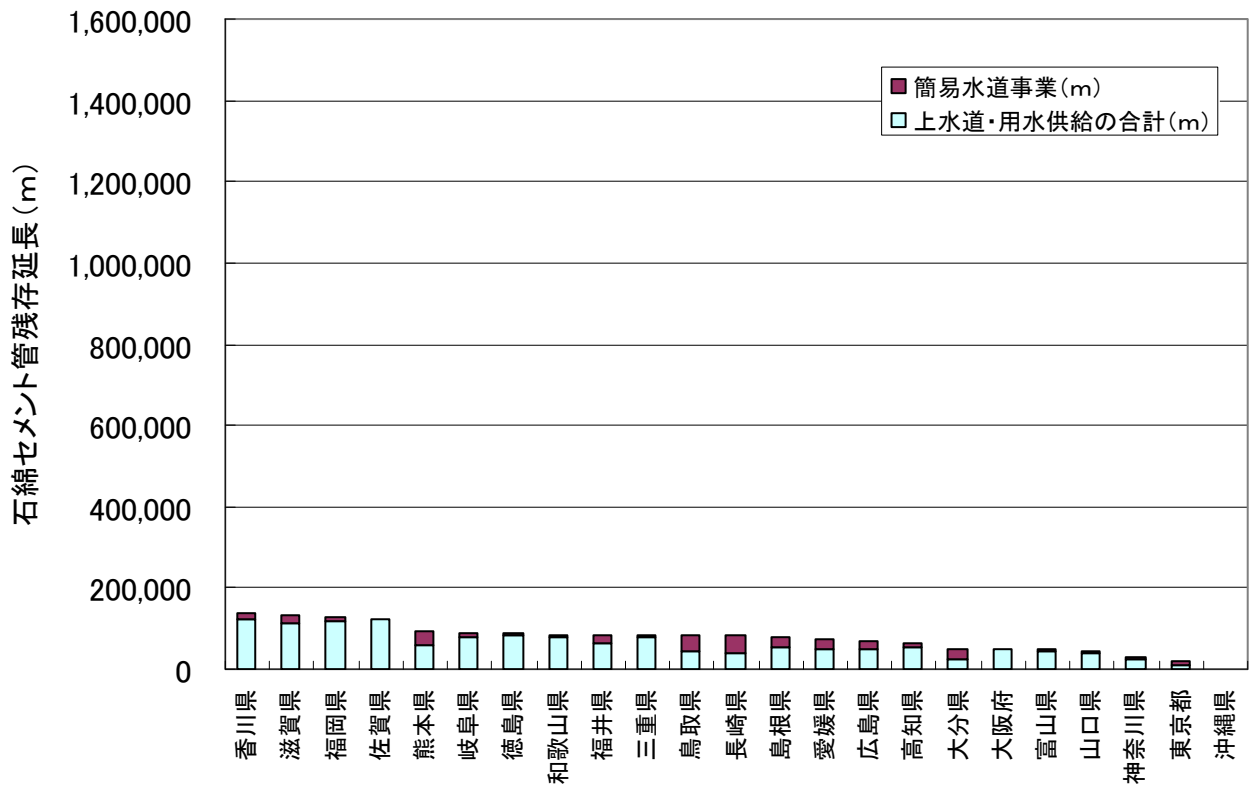
高知県	52,749	10,600	63,349
大分県	25,333	25,800	51,133
大阪府	48,549	600	49,149
富山県	44,468	4,300	48,768
山口県	38,318	4,900	43,218
神奈川県	27,044	1,400	28,444
東京都	8,777	8,700	17,477
沖縄県	1,705	0	1,705

[参考 簡易水道事業における石綿セメント管残存延長－平成19年度、残存延長の多い都道府県順]

都道府県名	簡易水道事業における平成19年度石綿セメント管延長合計(m)	都道府県名	簡易水道事業における平成19年度石綿セメント管延長合計(m)
福島県	221,200	岡山県	21,600
北海道	193,800	福井県	20,800
新潟県	178,700	広島県	20,600
山梨県	161,500	石川県	19,900
京都府	152,300	滋賀県	16,100
青森県	140,900	奈良県	13,300
秋田県	120,700	埼玉県	11,900
栃木県	95,000	愛知県	11,000
長野県	95,000	高知県	10,600
静岡県	92,500	岐阜県	10,300
岩手県	86,600	香川県	10,200
茨城県	74,800	和歌山県	9,100
山形県	71,500	東京都	8,700
群馬県	69,000	福岡県	8,500
鹿児島県	63,200	千葉県	7,700
長崎県	43,800	山口県	4,900
鳥取県	38,500	富山県	4,300
熊本県	36,700	三重県	2,900
宮城県	34,800	徳島県	2,900
大分県	25,800	神奈川県	1,400
愛媛県	25,200	大阪府	600
兵庫県	23,000	佐賀県	0
島根県	22,000	沖縄県	0
宮崎県	22,000		

(文責) センター常務理事兼技監 安藤 茂

### 配信先変更のご連絡等について

「JWRC水道ホットニュース」配信先の変更・追加・停止、その他ご意見、ご要望等がございましたら、会員様名、担当者様名、所属名、連絡先電話番号をご記入の上、下記までEメールにてご連絡をお願いいたします。  
〒105-0001 東京都港区虎ノ門2-8-1 虎ノ門電気ビル2F (財)水道技術研究センター ホットニュース担当

E-MAIL : [jwrchot@jwrc-net.or.jp](mailto:jwrchot@jwrc-net.or.jp)

TEL 03-3597-0214 FAX 03-3597-0215

また、ご連絡いただいた個人情報は、当センターからのお知らせの配信業務以外には一切使用いたしません。

### 水道ホットニュースのバックナンバーについて

水道ホットニュースのバックナンバー（第58号以降）は、下記アドレスでご覧になれます。

<http://www.jwrc-net.or.jp/hotnews/hotnews-h21.html>